PATVIRTINTA
Klaipėdos miesto visuomenės sveikatos biuro
direktoriaus 2025 m.
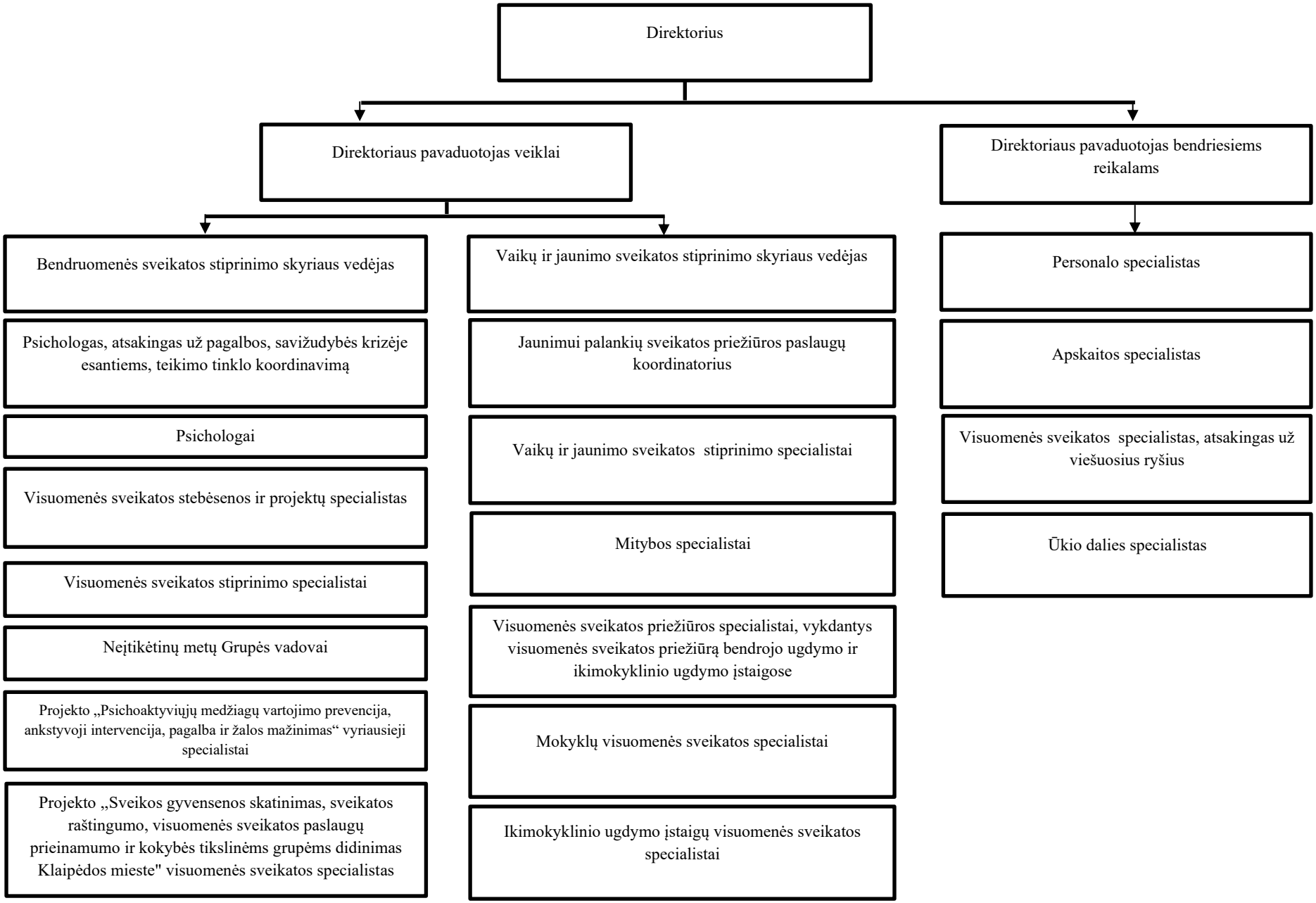
KLAIPĖDOS MIESTO VISUOMENĖS SVEIKATOS BIURO STRUKTŪRA